物件名	ソレイユ別府	所在地	〒 791−8056　物件No. 松山市別府町７８８−１	地デジ対応

賃料	85,000	
共益費	実費	
駐車料	3台可	
水道料	実費	
その他		
保証金	3ヶ月	
仲介料	賃料＋駐車料 1.05ヶ月	
	入居者総合安心保険（2年） 15,000	

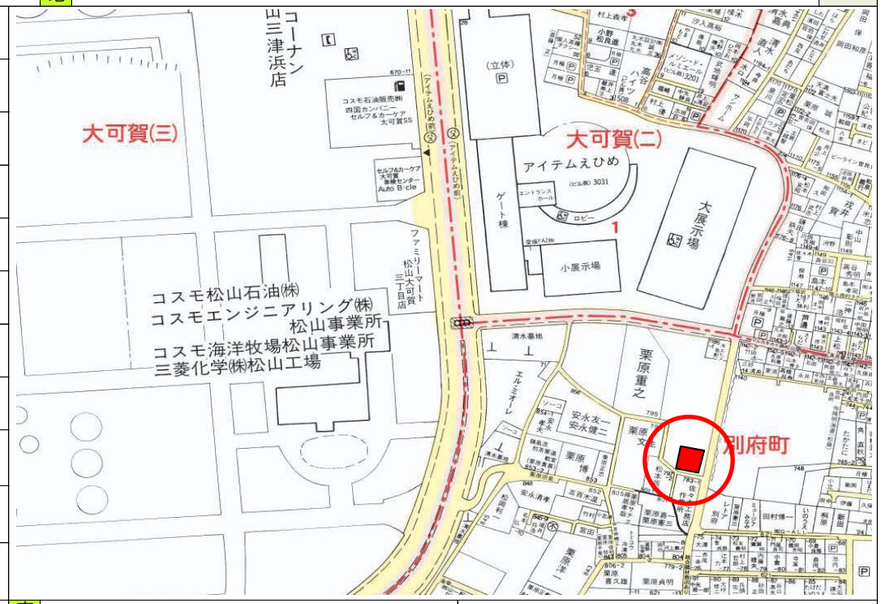

構造	木造　2階建 南向　エレベーター　無	交通	アイテムえひめ前バス停　徒歩5分
		校区	味生　小　津田　中
設備	ガス給湯　バルコニー　追炊き ＴＶﾓﾆﾀｰﾎﾝ　ｳｫｼｭﾚｯﾄ　ｼｬﾝﾌﾟｰﾄﾞﾚｯｻｰ ﾍﾟｱｶﾞﾗｽ　浴室乾燥機　ｼｽﾃﾑｷｯﾁﾝ	地図	163　Ｐ８・９　こ
		間取	【３ＬＤＫ　82.8㎡】
			１Ｆ　16.2ＬＤＫ
飲水	公営		２Ｆ　8洋・6洋・6洋
ガス	プロパンガス　小笠原ガス 972−0700		
電気	四国電力　０１２０−４１０−４５２		敷地面積130.41㎡（39.4坪）
ＴＷ	水洗　下水道　洋式		★南東の角地で日当り良好！
		築年	平成　23　年　8月末完成

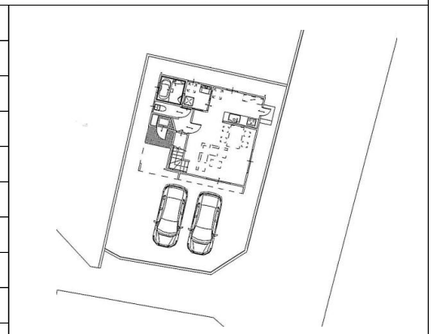

敷地ゆったり
駐車場3台以上可！

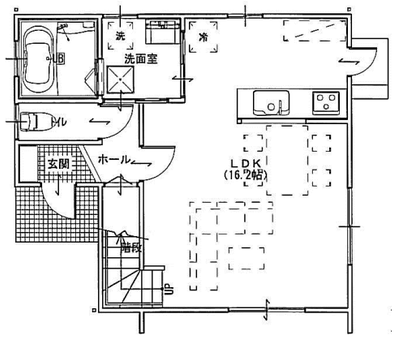

１Ｆ

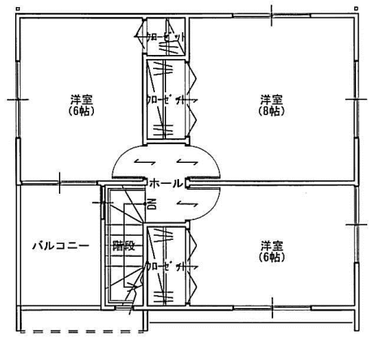

２Ｆ

図面と現状が異なる場合、現状を優先します

特約
・２年契約。更新事務手数料１０，５００円
・１年未満にて解約の場合50%、１年以上の場合２０%を差引くものとする
・退去時、ルームクリーニングを行い、その費用は入居者負担とする。

充実のおすすめ設備

１坪タイプのゆったりバスルーム		７５０サイズのシャンプードレッサー	
カラーＴＶモニターホンで安心		2400サイズのタカラシステムキッチン	
浴室乾燥機で雨の日の洗濯もＯＫ		ウォシュレット	
風呂自動お湯張、追炊き機能付		ピッキング対応のディンプルキー	

外観

敷地配置図

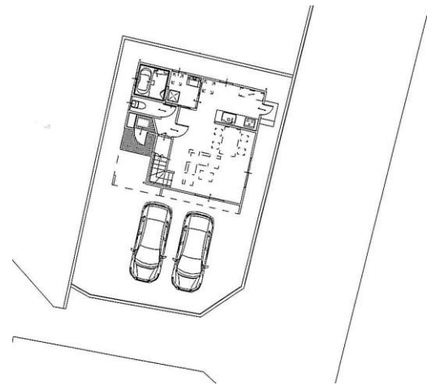

キッチン	ＬＤＫ	階段下収納	バスルーム	洗面所
トイレ	**クローゼット**	**２Ｆ洋室**	**2F洋室**	**2Fクローゼット**
				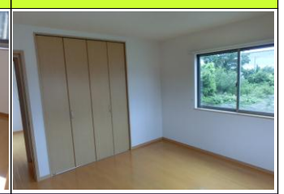

号室一覧

号数	築年	賃料	共益費	駐車料	その他	備考
	H23年8月	85,000	実費	3台可		
						＊空きは一覧表をご確認下さい